



Accidentes de trayecto y su impacto en el mundo laboral

Metro de Santiago

Gerencia Corporativa de Personas

Abril 2022



Acercar a las personas a vivir una mejor ciudad



El **valor** de la seguridad

01

Incorporarlos de forma **explícita** en la Política de SST

02

Visibilidad de las estadísticas de accidentes de trayecto (incorporados en los reportes de SST)

03

Claves de nuestra estrategia de SST para Accidentes de Trayecto

04

Convicción

Los accidentes de trayecto...

- Son prevenibles
- Tienen costo
- Evidencian la Cultura de Seguridad

05

Campaña / programa (promover emociones positivas)

Nuestros Valores y Propósito

Orientación al Cliente

Trabajamos por ser una de las mejores empresas de servicio del país.

Seguridad

La seguridad de las personas siempre está primero.

Excelencia

Aspiramos a la excelencia en todo lo que hacemos.

Colaboración

Trabajando juntos, aprendemos y avanzamos más rápido.

Transparencia

Orientada a todos nuestros actos.

Inclusión

Trabajamos por fomentar la integración de todas las personas.



Acercar a las personas a vivir una mejor ciudad



Política de Seguridad y Salud en el Trabajo de Metro S.A



Metro de Santiago es una empresa que realiza el servicio de transporte de pasajeros en la red ferroviaria eléctrica de la Región Metropolitana.

Nos comprometemos a desarrollar el **VALOR** de la Seguridad y Salud en el Trabajo, **enfocado en las personas**.

Los lineamientos que orientan nuestro trabajo y compromiso en estas materias son los siguientes:

1. IDENTIFICAR, EVALUAR Y CONTROLAR OPORTUNAMENTE LOS RIESGOS: Implica planificar y ejecutar acciones permanentes para prevenir accidentes del trabajo, trayecto y enfermedades profesionales, y asimismo, potenciar iniciativas asociadas a la Promoción de la Salud.

2. FOMENTAR UNA CULTURA PREVENTIVA: La seguridad es responsabilidad de todos, en particular de aquellos quienes tienen personas a su cargo; y se lleva a la práctica en la organización a través de nuestro Sistema de Gestión de Seguridad y Salud en el Trabajo.

3. PROMOVER EL TRABAJO SEGURO Y SALUDABLE: Involucra todas las operaciones, procesos y proyectos que se emprenden en METRO, que incluyen trabajadores propios o contratistas.

4. CUMPLIR LA LEGISLACIÓN: Implica asegurar el cumplimiento permanente de la legislación nacional vigente en materias de Seguridad y Salud en el Trabajo y otros requisitos que la organización suscriba en estas materias.

5. ASPIRAR A UN DESEMPEÑO DE EXCELENCIA: Implica el mejoramiento continuo de la gestión de Seguridad y Salud en el Trabajo.

El compromiso activo y permanente de la administración y de todos los trabajadores de Metro de Santiago es dar cumplimiento a esta política.



Código: PO1-POL-SST-01



1. IDENTIFICAR, EVALUAR Y CONTROLAR OPORTUNAMENTE LOS RIESGOS: Implica planificar y ejecutar acciones permanentes para prevenir accidentes del trabajo, trayecto y enfermedades profesionales, y asimismo, potenciar iniciativas asociadas a la Promoción de la Salud.



VIVIR LA CULTURA
DE SEGURIDAD
ES HACER LO CORRECTO
AUN CUANDO NADIE ME VE





Campaña de seguridad: "No somos superhéroes" nos recuerda que nos cuidemos en el trayecto



El jueves 12 de octubre dimos el vamos a una nueva campaña de seguridad, que pone foco en la prevención de los accidentes que ocurren cuando transitamos de ida o regreso entre nuestra casa y el trabajo o entre dos trabajos, para el caso de quienes cuentan con dos empleadores.

La iniciativa es parte de las acciones que lidera la Subgerencia de Seguridad y Salud en el Trabajo, de la Gerencia Corporativa de Personas, como parte del reforzamiento de la cultura preventiva en nuestro Metro.

Y para que lo tengamos bien presente, nuestro Comité de Gerentes, liderado por el Gerente General, Rubén Alvarado, fue quien entregó el mensaje en las distintas dependencias, siendo acompañados por un grupo de superhéroes que nos recuerdan que el autocuidado es responsabilidad de cada uno de nosotros.

Victor Córdova, Subgerente de Seguridad y Salud en el Trajo, destacó: "Cómo Subgerencia a través del tiempo hemos puesto foco en los distintos ámbitos de la seguridad pensando en que son nuestras personas las que debemos resguardar como empresa. En esta ocasión, apuntamos a la prevención de los accidentes de trayecto, pues queremos reforzar que la seguridad continúa aún después de la jornada laboral y antes de llegar al trabajo. Las conductas seguras son responsabilidad de todos, por eso nuestros principales líderes son quienes han querido entregar este mensaje".

Esta semana la activación ha llegado al CCA, a las oficinas de calle Huérfanos y Miraflores, a talleres Neptuno, Taller Puente Alto y a Línea 4. En los próximos días llegará al resto de nuestras Líneas y talleres.

Durante los meses de 2017 se entregará más información sobre este importante tema, así que mantente atento y recuerda: ¡Porque no somos superhéroes... Cuidate en el trayecto!



Sensibilización y promoción de la Prevención de Accidentes de Trayecto



«GIF Presentación campaña»



«GIF No te fíes»



«GIF No uses tu cel mientras caminas»

Focos METRO

- Peatón
- Motocicleta
- Radio Taxi
- Vehículo particular
- Bicicleta

Mensaje : «No somos superheroes»

- Sensibilización (qué es, qué hacer)
- Temas mensuales (peatón, motocicleta, taxi, conductor, bicicleta)
- Despliegue de ejecutivos/jefaturas con brief
- Ocupar canales actuales (por ejemplo Gif para grupos de WhatsApp)

METRO DE SANTIAGO PRESENTA

PORQUE NO SOMOS SUPERHÉROES

CUIDATE, CAMPAÑA DE PREVENCIÓN ACCIDENTES DE TRAYECTO

¿QUÉ ES UN ACCIDENTE DE TRAYECTO?

UN ACCIDENTE DE TRAYECTO OCURRE EN EL TRASLADO DIRECTO, DE IDA O REGRESO, ENTRE LA HABITACIÓN Y EL LUGAR DE TRABAJO. (ART 5° LEY 16.744)

EN METRO ESTOS ACCIDENTES OCURREN CON MAYOR FRECUENCIA COMO PEATÓN O EN LOS SIGUIENTES MEDIOS DE TRANSPORTE:

- MOTOCICLETAS
- VEHÍCULOS
- BICICLETA
- RADIOTAXIS
- PEATÓN
- TAXI

EN CHILE, LA GRAVEDAD DE LOS ACCIDENTES DE TRAYECTO VA EN AUMENTO, Y EN "CIUDAD METRO" REPRESENTAN EL 37% DE LOS ACCIDENTES DE NUESTROS TRABAJADORES.

NUESTRA SÚPER MISIÓN ES REDUCIR LA TASA DE ACCIDENTES DE TRAYECTO.

EN CHILE, LA GRAVEDAD DE LOS ACCIDENTES DE TRAYECTO AUMENTA. EN "CIUDAD METRO" REPRESENTAN EL 37% DE LOS ACCIDENTES DE NUESTROS TRABAJADORES.

NUESTRA SÚPER MISIÓN ES REDUCIR LA TASA DE ACCIDENTES DE TRAYECTO.

RECUERDA QUE TU SEGURIDAD NO TERMINA CUANDO CUANDO ESTÁS FUERA DEL TRABAJO.



Estás en Inicio | Multimedia

Galería | SST: Con camión simulador reforzamos la prevención de accidentes de trayecto

Gracias al apoyo de Mutual de Seguridad CChC, en el CCA y en algunos de nuestros talleres pudimos experimentar cómo es conducir bajo los efectos del alcohol y tomar conciencia sobre las consecuencias que esto puede producir.



En Metro reforzamos la seguridad vial

En esta campaña que tiene como foco reforzar la prevención de accidentes que solo en 2018, siete de cada 10 accidentes con resultado de muerte en Chile tuvieron como causa un accidente de tránsito.



Estás en Inicio | Noticias

Reforzamos la seguridad vial con un

De cada 10 accidentes con resultado de muerte en Chile en tránsito. Esta cifra de 2018 entregada por Mutual de Seguridad CChC profundiza la importancia de la





Seguridad vial: El trayecto también importa

Como parte la Cultura de la Seguridad que tenemos en Metro, se está implementando un nuevo ciclo de iniciativas para los trabajadores, que apuntan a reforzar el autocuidado en los distintos tipo de desplazamiento que realizamos.



Jueves 5 de agosto de 2021





Campaña de Seguridad Vial: Simulando accidentes para generar conciencia

La última actividad fue la rotación por distintos puntos de nuestra Red del móvil de autosimulación de conducción en estado de ebriedad. Con esto, seguimos promoviendo la Cultura de la Seguridad.



Lunes 20 de diciembre de 2021

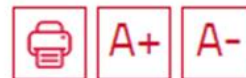

● Accidentes de trayecto



Evolución accidentes trayecto trabajadores METRO (Enero 2018 – Diciembre 2021)

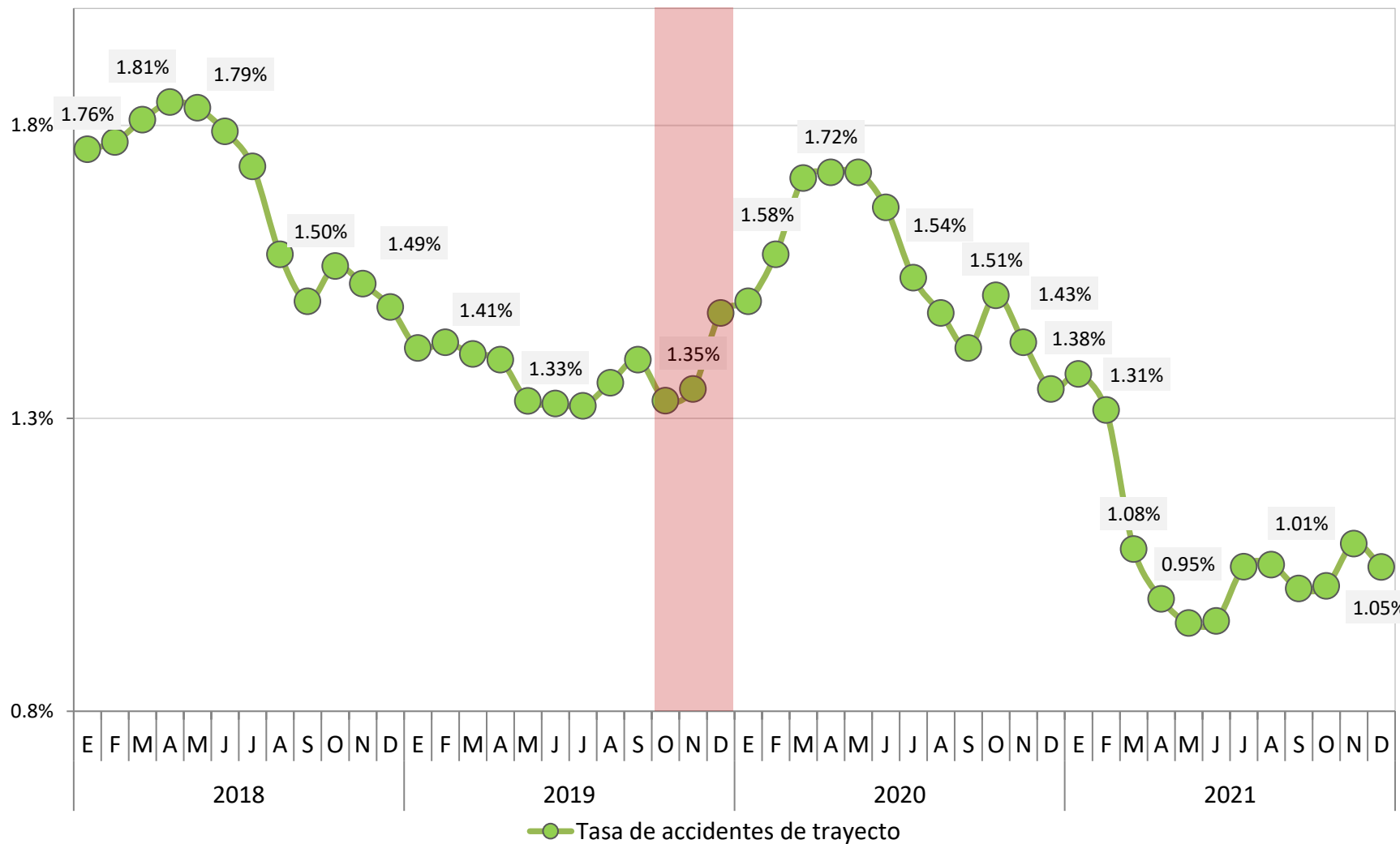

- Finalizamos el año 2021 con una **tasa de 1,05%**
- Durante el mes de marzo 2021 **no se registraron accidentes en el trayecto**



Acercar a las personas a vivir una mejor ciudad